Nachfahren von Peter Eduard Rittmeier

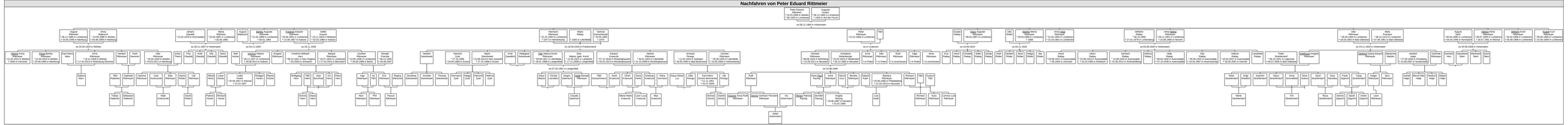
Peter Eduard Rittmeier
* 23.03.1858 in Weeks(-)
† 08.12.1900 in Hohenstein-Ernstthal
Auguste Grahn
* 06.12.1860 in Lichtenwalde
† 03.03.1944 in Bad Pyrmont
oo 08.12.1884 in Hohenstein
Auguste Wilhelmine Anna
* 06.11.1885 in Lichtenwalde
† 25.05.1949 in Nienburg/S.
oo 25.05.1910 in Hohenstein
Anna Auguste Emma
* 10.05.1888 in Mühlen
† 30.08.1958 in Nienburg/S.
oo 28.11.1907 in Hohenstein
Johann Friedrich
* 13.02.1878 in Eichhorst
Maria Auguste Emma
* 20.05.1880 in Eichhorst
† 20.05.1960
August Bernhard
* 04.11.1880 in Eichhorst
Bertha Augusta Emma Hedwig
* 01.05.1883 in Lichtenwalde
† 04.01.1964
Friedrich Eduard
* 26.06.1883 in Lichtenwalde
† 22.06.1957 in Kahlow
Otilie Ida Hedwig
* 19.11.1883 in Mühlen
† 05.02.1890 in Kahlow
Hermann Ernst
* 21.01.1884 in Lichtenwalde
† 1957 in Helmerkamp
Maria Anna Emma
* 1940 in Lüderitzbucht
Gertrud Auguste
* 06.05.1895
† 1979
oo 18.04.1919 in Frankenhorst
Hildegard Ruth
* 19.07.1914 in Lichtenwalde
† 27.02.2019 in Berlin?
Renate Gertrud
* 26.12.1940
† 05.08.2007
Gunther
* 13.06.1938 in Lichtenwalde
† 26.06.1980 in Berlin
Ingo
Eva Hermann
Eric Bernhard
Regina Hildegard
Dorothea Gertraude
Annette Gertraude
Thomas Gerhard
Pascal Rittmeier
Nico Rittmeier
Tina Rittmeier
Eva Lucia Rittmeier
Mia Rittmeier
Hermann Ernst
* 21.01.1884 in Lichtenwalde
† 1957 in Helmerkamp
Otto Hermann Ernst
* 09.08.1921 in Lüderitzbucht
† 20.01.1996 in Langenfeld
Elsa Anna Auguste
* 13.05.1922 in Lüderitzbucht
† 17.11.2008 in Langenfeld
Eduard
* 07.12.1918 in Rechlin/Pommern
† 03.12.2010 in Rechlin/Pommern
Helene
* 26.01.1923 in Lüderitzbucht
† 21.02.1999 in Westerkappeln
oo 07.04.1951 in Langenfeld
Klaus-Wilhelm
Christa Hildegard
Gerd Ronald Rittmeier
TBD Deutschmann
Karin Erdmuthe
Ulrich Friedrich
Anke Andrea Kristina
Petra Hermann
Claudia Gaertsch
Heike-Helena Friedrich
Anke Lucia Kristina
Nina Tatiana
Angelika Kristina
* 16.06.1967 in Kempen
† 21.02.1968
Kurt Friedrich Rittmeier
* 11.02.1951
† 29.07.2008
Christiane Anna Ruth Rittmeier
Christian Gerhard Thorsten Rittmeier
Johan Ackermann
Schaut
Schaut
Ulrike Rittmeier
Ulrike Rittmeier
Ulrike Rittmeier